

DS KARTE clinic

変化する時代にこたえる Doctor Solution Karte



中小規模病院でさまざまな運用に応じてきた実績のある「DS・KARTE」がORCAと繋がり、さらにエコ（経済的）に変化し、クリニックにも導入しやすくなりました。

特に慢性期疾患の診療においては豊富なテンプレートを標準でご用意。受付、問診、検査、診察、処方(Do)、次回予約、会計までの一貫した流れを作ることにより診察・会計の待ち時間を大幅に短縮しました。

チーム医療に必要な業務支援機能を実装。効率的な運用を行うことで、医師へ負担をかけずに質の高い診療と患者満足度の向上を実現します。



DSカルテ 生活習慣病対応バージョンの主な機能

■最高で88回(8年分)の診察歴を一画面にて確認できる統合チャート

- その期間内の全ての薬、検査、オーダ内容、病歴等が一画面にて確認でき、患者様の変化がすぐに把握できます。また、画面を切り替えずにDoオーダが可能です。

■生活習慣病向けの外来のクリニカルパス作成機能(オプション)

- 糖尿病、高血圧など生活習慣病の診療をサポートする、クリニカルパスを病院様にて作成できます。
- 細かな診療計画の作成ができ、また特定疾患療養管理料、生活習慣病指導管理料、指導料などをパスに盛り込むことにより、請求漏れを防止することができます。

■チーム医療、チーム指導

- 看護師、検査技師、薬剤師、管理栄養士など、資格を持った職員にそれぞれ権限を与え、医師の承認のもと業務を遂行します。これにより患者様の待ち時間を大幅に減らし、患者満足度が向上します。
- 全ての情報は共有され、どの指導を誰がいつ行ったかを常に把握することができます。

■診察前問診

- 診察前に看護師、コメディカルなどの職員による問診を行います。問診は病院独自に作成したテンプレートを利用します。作成された問診データは医師の端末で確認を行い、医師の権限により経過記録へ反映します。
- この機能により、医師の電子カルテへの記載時間を大幅に減らすことができ、質の高い診療が実現します。

■次回来院時オーダ、インテリジェント予約

- 患者様が次回来院時に自動的に確定されるオーダを予め出しておく機能です。また、次回の診察予約とCT、エコー、内視鏡などの検査予約の空き情報を一画面にて確認できるインテリジェント予約で、スムーズな予約が行えます。

■残薬管理機能(オプション)

- 患者様の手元に残っている薬を管理して次回の処方の数量を自動的に計算し、オーダを出すことができます。

■インスリンオーダ

- 1回当たりの単位、日数を入力することにより、空打ち(2回)まで含めた本数を自動計算します。
- 端数は切り上げとなり、日数に加算します。

■CoDiC(Computerized Diabetes Care)登録(オプション)

(糖尿病データ管理ソフトウェア)

- CoDiCが必要としている情報項目をカルテから自動、及び手動にて登録することができます。

■日医標準レセプトORCAに対応

- 日医標準レセプト「ORCA」に対応、その他、各メーカー系のレセコンにも対応しております。

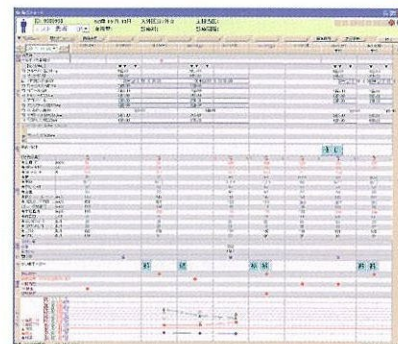

統合チャート

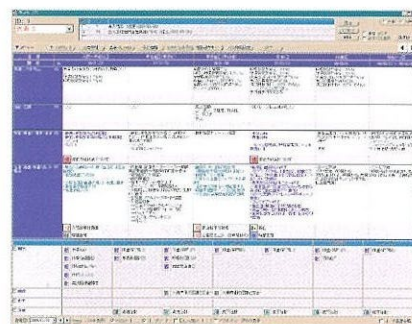

クリニカルパス



インスリンオーダ

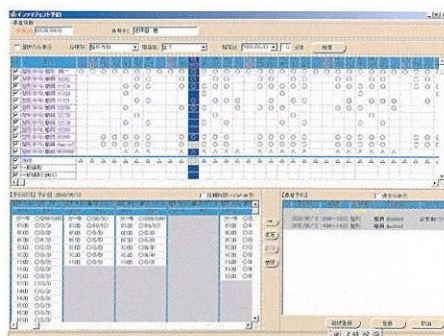

インテリジェント予約

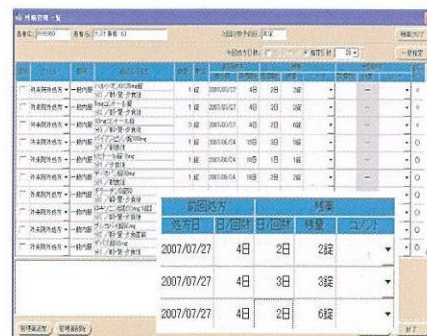

残薬管理機能

外来診療の流れ

診療の流れに沿った各機能で、運用がスムーズに行え、患者満足度向上に貢献します。

入力テンプレート



病院様独自に作成可能なテンプレートにて、入力の短縮と確実な情報伝達が可能、且つ医師の記録にも反映でき、所見入力の効率化が図れます。

検査結果値



検査結果を取り込み、時系列にて結果値を表示やグラフに加工し印刷も可能です。画像システムと連携する事で、フィルムレスでスピーディーな診断が可能です。

実施登録

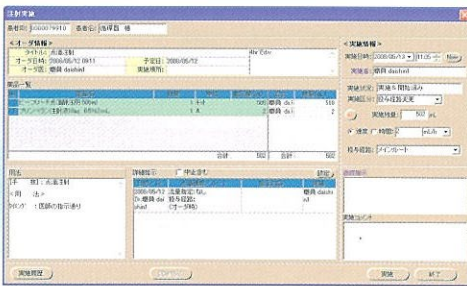

各オーダの実施を各部署にて発生源登録する事により、正確な会計情報と記録が行えます。

医事会計チェック

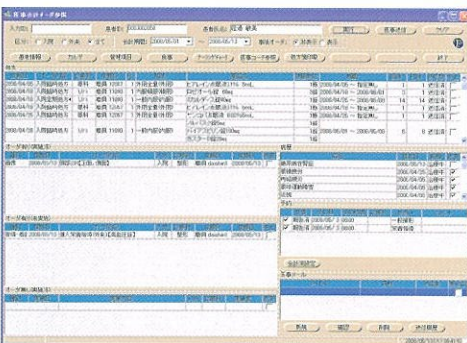

実施オーダが一覧表示された患者別会計情報を画面にて確認後、医事システムへ送信する事で入力時間の削減が可能、転記ミスを削減出来ます。

来院

問診

診察

検査

診断

処置

予約

会計

受付(来院)

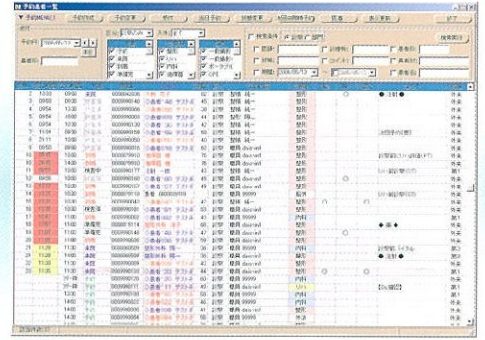

患者様を受付後、診療の導線に沿ったステータス管理が可能。患者様の待ち時間を色別に表示する事で状況が一目で分かります。

所見・オーダ

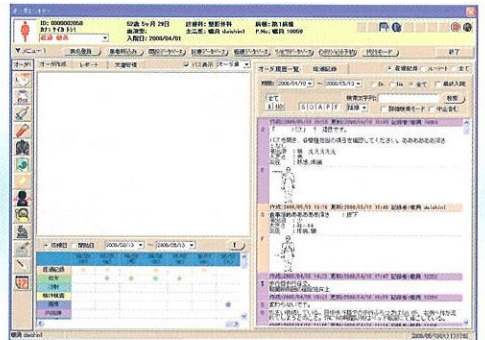

定型文、パターン、テンプレート、シェーマ、問診票入力等をよりスピーディーに行うさまざまな機能を持ち、コメディカルによる記録も時系列表示。

病名・診断

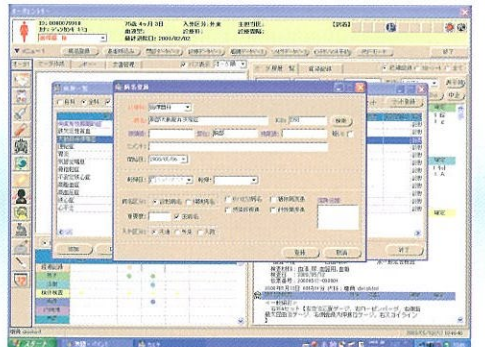

科セット、医師セットやコード、カナ、分類検索など入力機能を持ち、プロブレム情報では、手術歴・感染症・アレルギーなどの患者情報を共有出来ます。

次回予約

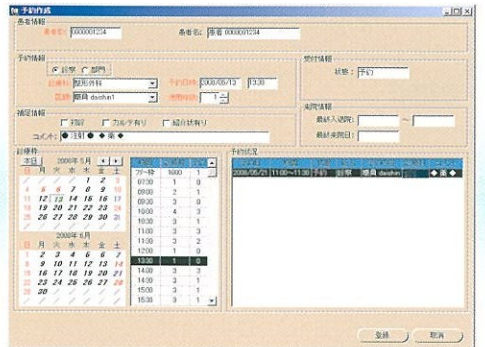

医師別に予約枠をセット出来、受付や診察室での医師による予約も簡単。予約票の印刷も可能です。

医事システムとの連携にて、会計処理が迅速に出来、患者様の待ち時間短縮に貢献します。

ハード構成例

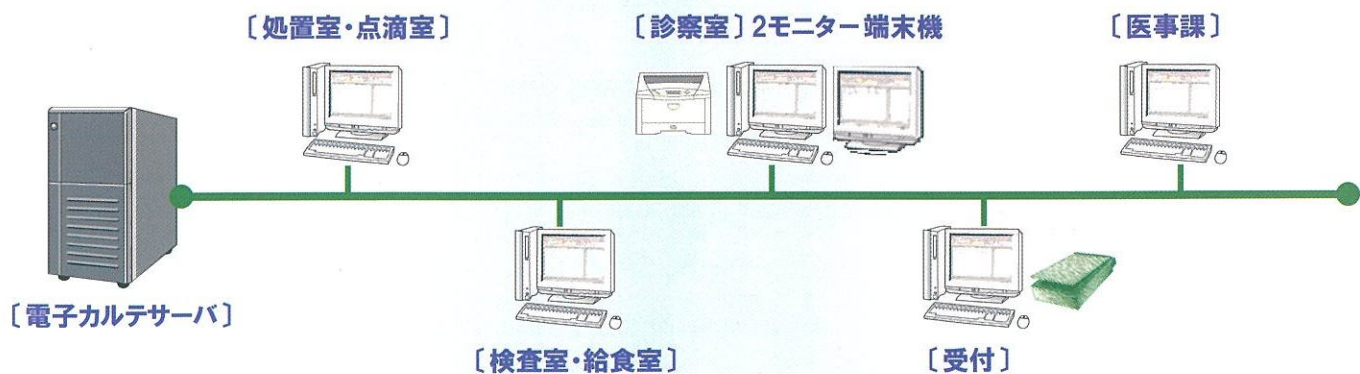

搭載機能一覧

利用者認証	受付機能	診療予約	部門予約
検査結果取込	検査結果グラフ化	文書管理	統合チャート
データベース	定型文入力	各オーダー入力	セット入力
マルチオーダー入力	代行オーダー入力	Do入力	シエーマ入力
イメージ入力	処方監査	病名チェック	紹介状・サマリー
オーダー受け実施	部門レポート入力	ベッド管理	看護計画
看護データベース	看護記録	ワークシート	検温表

オプション機能

クリニカルパス	残薬管理	CoDiC登録
画像参照	看護師勤務表	病棟管理日誌

...クリニック共通

...有床クリニック専用

取扱店

開発元

DAISHIN 大新技研株式会社

本社 〒859-3223 長崎県佐世保市広田4丁目5番5号
TEL 0956-39-1201(代) FAX 0956-38-2762
<http://www.daishin-giken.co.jp/>

事業所

長崎 長崎県長崎市幸町4番16号 松藤幸町ビル2F
TEL 095-832-2588 FAX 095-826-2007

東京 東京都品川区大崎5-4-12 八重葎ビル5F
TEL 03-5437-5811 FAX 03-5437-5815

大阪 大阪府吹田市春日1-4-28 緑地シティ2F
TEL 06-6330-7773 FAX 06-6339-9080

名古屋 愛知県名古屋市中村区諏訪町1-6-22-203
TEL 052-414-0914 FAX 052-414-0952

福山 広島県福山市山手町3-3-1 シニアアジュール2F
TEL 084-949-2071 FAX 084-949-2072