

給付管理・介護報酬請求支援ソフト

# 『給管鳥』 Ver.4.5



---

「給管鳥Ver.4.5」は、  
給付管理／介護報酬請求業務等の作業を支援する為のものです。  
日レセ連携機能を実装し、  
日レセからの患者基本情報の取得が可能となります。

---

●サービス利用票（別表）／提供票（別表）

●給付管理票

●介護給付費明細書／請求書

●利用者向け請求書／領収書

---

# 給付管理・介護報酬請求支援ソフト「給管鳥」ご案内

★サービス利用票(別表)／提供票(別表)／提供票(別表)／給付管理票・介護給付費明細書／請求書・利用者向け請求書／領収書等の作成支援機能

## POINT 1

### 日医標準レセプトソフトからの患者基本情報の取り込みが可能!

日医標準レセプトソフトから、患者の頭書き情報の取り込みが簡単にできます。

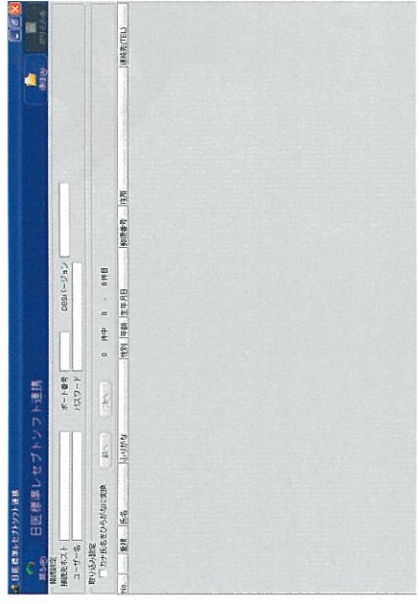

## POINT 2

### 週単位及び月単位の入力だけで帳票作成が可能!

週単位または月単位にサービスの登録をするだけで、利用票／提供票(別表)、給付管理票、介護給付費明細書／請求書の作成が可能です。

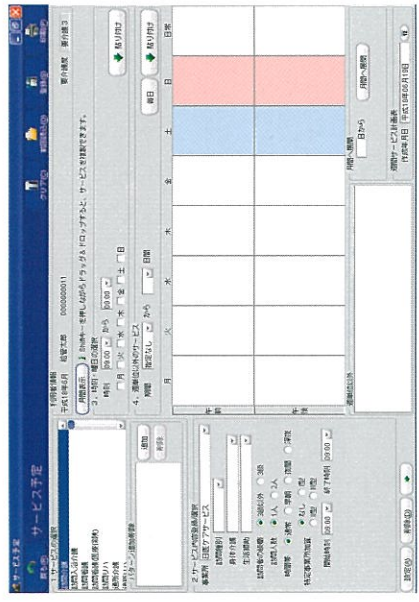

## POINT 3

### 国保中央会「伝送ソフト」用のCSVファイル出力機能!

フロッピーへの給付管理情報及び明細書／請求書情報の出力が簡単にできます。また、国保中央会の「伝送ソフト」用のCSVファイル出力の機能もあります。

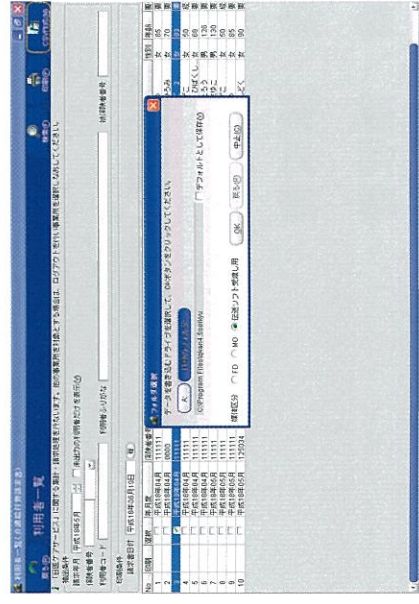

## POINT 4

### オンラインでのアップデート!

制度の改定や機能改善等に対して、オンラインで簡単にアップデートが可能です。



## POINT 5

### 介護保険の全サービスに対応



●Windows/Macintoshのいずれでも動作可能。

●医療保険の訪問看護療養費請求も対応。

●週単位または月単位の簡単な入力作業のみで、サービス利用票(別表)／提供票(別表)、給付管理票、給付費明細書／請求書等を作成。

●給付管理業務および給付費請求業務関連の帳票印刷。

●フロッピーディスクへの給付管理情報および給付費明細書／請求書情報の出力機能。

●国保中央会「介護伝送ソフト」用のCSVファイル出力機能。

(注:給管鳥単体では明細書情報を国保連に伝送することはできません)

●居宅療養管理指導書、訪問看護計画書・報告書等の作成機能。

●ネットワークによるアップデート機能(インターネット環境がある場合)。

●複数端末でのデータベースの共有。

●日医標準レセプトソフトからの患者基本情報取り込み機能。

●PDFを使った高品位な印刷とプレビュー、保存が可能。

## 【給管鳥の流れ】

### ①週単位でのサービスの登録

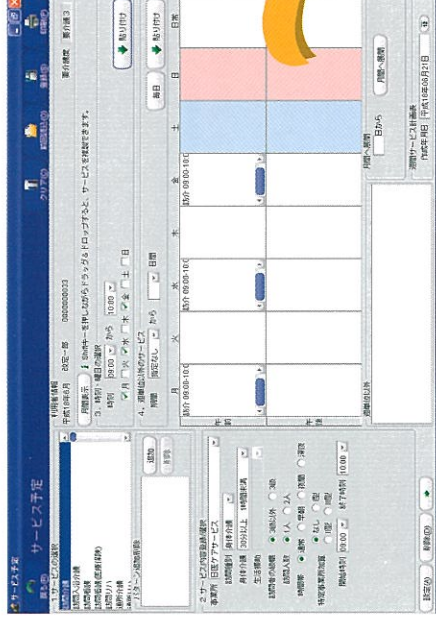

### ②月間に展開し、月単位でのサービスの登録

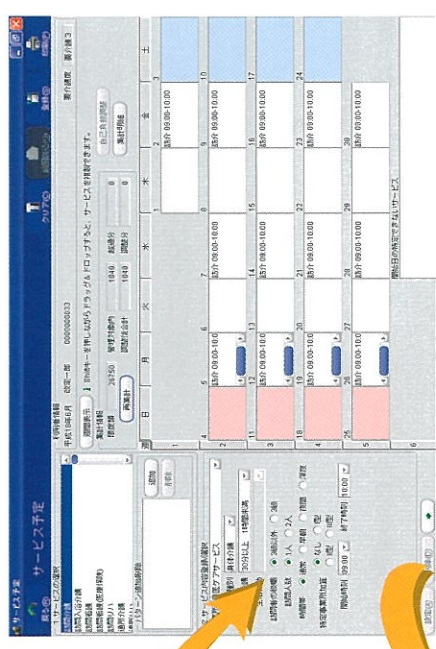

### ③実績の集計

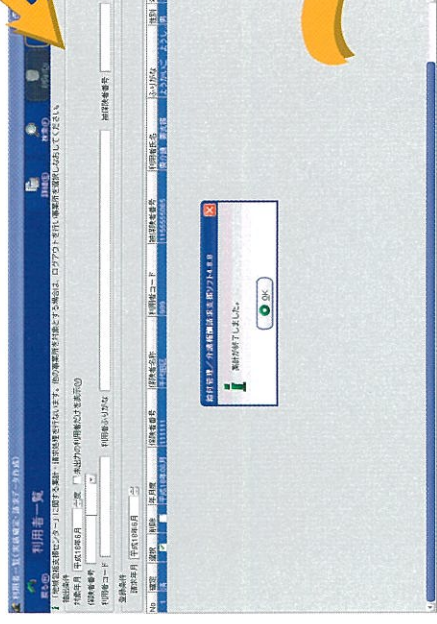

### ④各種帳票の作成

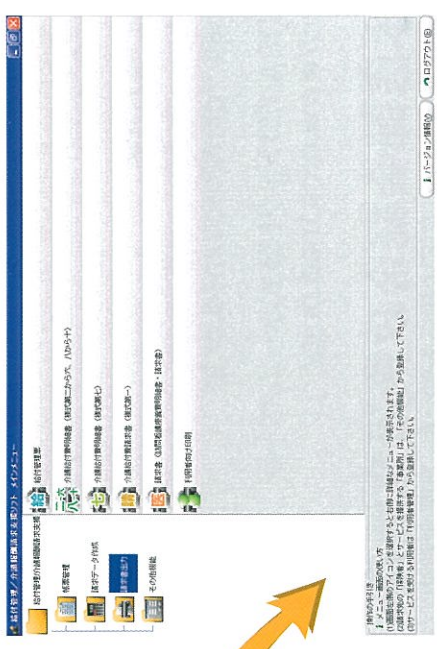

★ORCAプロジェクトのホームページ... <http://www.orca.med.or.jp>にて新しい「給管鳥」に関する詳しい最新情報を提供しておりますので、そちらもご参照ください。

## 【対応する帳票】

### ◆給付費請求関連

- ①給付管理票(様式第11)
- ②介護給付費請求書(様式第1)
- ③介護給付費明細書

- 様式第2/2の2:居宅サービス・地域密着型サービス
- 様式第3/3の2:短期入所生活介護
- 様式第4/4の2:短期入所療養介護(介護老人保健施設)
- 様式第5/5の2:短期入所療養介護(病院・診療所)
- 様式第6~6の4:認知症対応型共同生活介護/特定施設生活介護
- 様式第7/7の2:居宅介護支援
- 様式第8:施設サービス(介護老人福祉施設)
- 様式第9:施設サービス(介護老人保健施設)
- 様式第10:施設サービス(介護療養型医療施設)

- ④利用者向け請求書・領収書(任意作成帳票)

### ◆その他

- ①居宅療養管理指導書
- ②在宅療養生活のポイント
- ③訪問看護計画書/報告書等

※注/福祉用具購入・住宅改修サービスに関する諸帳票作成はできません。



## 動作環境

### ◆各OS共通項目

- J2SE Java Runtime Environment (JRE) v1.5/1.4のみ
- データベースエンジン/Firebird Ver.1.5
- Adobe ReaderもしくはAdobe Acrobat Reader

### ◆Windows

- Windows2000又はWindowsXPが稼動するPC(PentiumIII 1GHz以上を推奨)
- メモリ256MB以上(512MB以上推奨)
- 空きディスク容量100MB(実行時50MB)
- 必要周辺機器(CD-ROMドライブ、プリンタ)
- ディスプレイ解像度(1024×768以上推奨)

### ◆Macintosh

- Mac OS X v10.3.4以上(PowerPC G4以上PowerPC G5推奨)
- メモリ256MB以上(512MB推奨)
- Java 1.4.2 Update 2の適用が必須となります。
- Intel製CPU搭載した新Macintoshでは動作致しませんので御注意下さい。

## ダウンロード

給管鳥Ver.4.5(本体と各種ツールのJava実行バイトコード【一部はWin32プログラム】)のダウンロードによる配布を実施しております。別途、Java実行環境およびデータベース(Firebird)環境を御自身で導入する必要があります。ダウンロードによる導入については、こちらを御参照ください。本ダウンロード配布物による給管鳥Ver.4.5におきましては、使用者御自身の責任により導入および運用していただきます。基本的にダウンロードによる導入に対するサポートは一切行いません。また、使用者の管理するコンピュータにおける本ダウンロード配布物の導入、実行による、如何なる問題について、日本医師会、日医総研およびORCAプロジェクトは、これを一切保証致しません。予め、御了承の上、ダウンロードしてください。

ZIP形式、tar+gzip形式のものを用意しています。双方とも展開後は同じ内容です。

- 給管鳥Ver.4.5/qkn459-20060529.zip(約32MB)  
(MD5[qkn459-20060529.zip]=0dbb047587cdbf84ab902d0835b7b0cf)
- 給管鳥Ver.4.5/qkn459\_20060529.tar.gz(約32MB)  
(MD5[qkn459-20060529.tar.gz]=8ed618477673fb8a3f6d4fe91b816353)

※本サイトのダウンロード配布物にて給管鳥Ver.4.5を導入する場合、無保証、無サポートとなります。御了承ください。

※導入及び導入後のサポートが必要な場合は、CD-ROMセット(インストーラ、取扱説明書、サポート付き)での導入をお勧めします。CD-ROMについては日医総研ウェブページを御覧ください。

### ◆問い合わせ先

給管鳥Ver.4.5に関するご質問ご意見は、メールにてお願いします。

E-mail...[qkn@orca.med.or.jp](mailto:qkn@orca.med.or.jp)

■ORCAプロジェクト公式ホームページ

<http://www.orca.med.or.jp/>

## 日本医師会総合政策研究機構

〒113-8621 東京都文京区本駒込2-28-16 日医会館内

TEL.03-3942-7192 FAX.03-3946-2138

2006.7

カタログ記載内容2006年7月現在

給管鳥AA3PRI0607